



IMPLANTOPROTESI DENTARIA

MASTER UNIVERSITARIO DI II LIVELLO

VI EDIZIONE

Università degli Studi di Genova - A.A. 2017/2018

Presidente: Prof. Paolo Pera

Coordinatori scientifici: Prof. Paolo Pera, Prof.ssa Maria Menini

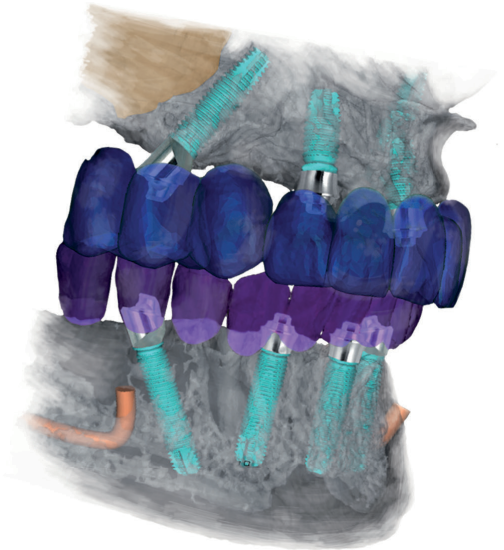

Sezione di Odontostomatologia

Servizio di Protesi e Implantoprotesi Dentaria

IL MASTER

Il master ha lo scopo di migliorare e sviluppare conoscenze, competenze e capacità nell'ambito della protesi su impianti dalla diagnosi alla progettazione e realizzazione di un trattamento riabilitativo con l'utilizzo di impianti endossei in pazienti parzialmente o totalmente edentuli, nella gestione dei tessuti molli

1/2 DICEMBRE

Inaugurazione.

Advances in Clinical Prosthodontics Meeting: carico immediato, gestione dei tessuti molli perimplantari, impianti zigomatici.

16/17 FEBBRAIO

Procedure diagnostiche preoperatorie, esami strumentali, radiodiagnostica, pazienti a rischio. Rapporti intermascellari: dimensione verticale e relazione centrica.

20/21 APRILE

Riabilitazione implantoprotesica del dente singolo. Edentulia multipla parziale.

e nella chirurgia implantare protesicamente guidata. Particolare attenzione verrà data alle procedure chirurgiche e protesiche per la riabilitazione full-arch a carico immediato. Le modalità di svolgimento del corso consistono in una serie di dieci lezioni articolate tra didattica frontale ed esercitazioni.

19/20 GENNAIO

Epidemiologia e ricerca in ambito implantoprotesico.

Anatomia del distretto cranio-facciale.

Strutture anatomiche a rischio in chirurgia implantare.

23/24 MARZO

Protocolli operativi nella riabilitazione implantoprotesica in relazione ai tempi di carico. Il Columbus Bridge Protocol™.

18/19 MAGGIO

Nuove tecnologie nella riabilitazione implantoprotesica: impronta digitale, chirurgia guidata, nuovi materiali per un risultato funzionale ed estetico.

15/16 GIUGNO

Gestione dei tessuti perimplantari per l'ottimizzazione dell'outcome estetico, materiali da innesto. Perimplantite: gestione o prevenzione?

28/29 SETTEMBRE

Riabilitazione implantoprotesica dell'edentulia totale. Fattori protesici nel raggiungimento e mantenimento dell'osseointegrazione (materiali restaurativi e design protesico).

REQUISITI

Laurea Magistrale/Specialistica in Odontoiatria e Protesi Dentaria (**LM46/52S**) o altro titolo equipollente.

Laurea Magistrale in Medicina e Chirurgia (**LM41/46S**) o altro titolo equipollente.

ISCRIZIONE

Entro e non oltre le ore 12:00 del 10 novembre 2017.

La guida alla procedura telematica per la presentazione della domanda di iscrizione ed il bando possono essere scaricati dalla pagina web:

www.studenti.unige.it/postlaurea/master.

13/14 LUGLIO

Nuove tecnologie: piezochirurgia e mini-invasività. Fattori chirurgici nel raggiungimento e mantenimento dell'osseointegrazione (impianti lunghi, impianti inclinati, preparazione del sito implantare).

19/20 OTTOBRE

Procedure odontotecniche (dente singolo, parziali, full-arch, overdenture). Complicanze implanto-protesiche e loro gestione. **Presentazione delle Tesi finali e chiusura del corso.**

QUOTA

Euro 3,500,00 + Tassa di iscrizione

DURATA

Da dicembre 2017 a novembre 2018.

CFU

La frequenza al master prevede l'attribuzione di **60 CFU**, inoltre esonera i partecipanti dall'acquisizione dei crediti ECM per tutto il periodo di durata del corso (Decreto MURST del 3/11/1999 n.509, pubblicato sulla gazzetta ufficiale n.2 del 4/01/2000).

CONTATTACI

Dott.ssa Paola Zunino

tel. 010.35.37.421

fax. 010.35.37.402

mail. paola.zunino@unige.it

Dott.ssa Paola Tassistro

tel. 010.35.38.404

fax. 010.35.37.584

mail. paola.tassistro@unige.it



I RELATORI

Alessandro Agnini
Federica Antonellini
Domenico Baldi
Nicoletta Benso
Marco Bevilacqua
Silvio Bianchi
Alessandro Bonsignore
Massimo Buda
Ivan Calimodio
Corrado Cameroni
Andrea Chierico
Giampiero Ciabattoni
Laura Codegoni
Ugo Covani
Emilia D'Agostino

Davide Dainese
Ruben Davò
Simone Deliperi
Elena Dellepiane
Fabio Ferri
Angelo Gamalero
Roberto Garrone
Paola Gavoglio
Corrado Gazerro
Luca Gobbato
Uli Haushild
Simona Lavagnino
Giampiero Massei
Maria Menini
Mariagrazia Minutoli

Alessandro Motta
Walter Neri
Paolo Nicoli
Alessandro Palumbo
Gianluca Paniz
Alberto Pedrazzoli
Francesco Pera
Paolo Pera
Paolo Pesce
Daniele Pin
Aldo Porotti
Alessandro Pulici
Alberto Rebaudi
Marco Rinaldi
Massimo Robiony

Marco Ronda
Roberto Rossi
Luigi Rubino
Stefano Santini
Riccardo Scaringi
Guido Schirotti
Rosario Sentineri
Paolo Setti
Alessio Signori
Fiammetta Sinigaglia
Tiziano Tealdo
Silvano Valente
Antonio Zicca
Aldo Ziglio
Paola Zunino